bords² scènes
Vitry-le-François

RENDEZ-VOUS Musiques & Spectacles 2024

Crédits : Elias Mazzini

ANGE • Rock progressif
+ PAT O'MAY
ven. 2 fév. • 20h30
Prévente : TP 28 € - TR 23 € • Sur place : TP 31 € - TR 28 €

OB

Pionnier intarissable sur le terrain de jeux du rock progressif, cette légende vivante séduit, provoque, étonne un public fidèle par sa générosité et son lyrisme atypique. Ange invente ce que beaucoup n'osent pas en incarnant l'audace, la joie communicative à explorer l'inconnu. Un gage d'éternité…

Crédits : DR

L'ARBRE DE MIA • Jeu de théâtre prêt-à-jouer, expérience théâtrale immersive et participative.
LA SPIRALE • CIE JEAN BOILLOT
jeu. 15 fév. • 19h
Tarif unique : 8 € • Attention, spectacle avec jauge très limitée

OB

L'arbre de Mia est une expérience immersive et interactive, entre théâtre, jeu de rôle, lecture à voix haute, « escape game » et jeu en réseau. Les spectateurs sont aussi les acteurs de l'histoire. Pas de répétitions préalables : c'est un jeu de théâtre « prêt-à-jouer », pour 4 à 12 joueurs, qui reconstituent en cinq époques et cinq repas, l'histoire d'une famille et de ses secrets.

Crédits : Laurent Phillipe

THE FAT BADGERS' SOUL TRAIN
Soirée dansante et musicale • Funk
AVEC LA PARTICIPATION DE VITRY DANSE
sam. 9 mars • 21h
Prévente : TP 15 € - TR 10 € • Sur place : TP 18 € - TR 12 €

OB

Inspiré par la mythique émission de télévision américaine, ce moment s'adresse aux amateurs de danse et autres expressions corporelles (pratiquants ou non !). Dans une ambiance 70's survoltée : chaussez vos bottes à paillettes et enfilez votre veste fluo ! Soul, funk, rhythm'n'blues ou hip hop… Ambiancez la salle avec vos plus beaux déhanchés en remontant le dancefloor !

Crédits : Claire Hatsou

CHANSONS D'AMOUR POUR TON BÉBÉ
Poésie chantée de 0 à 5 ans
JULIE BONNIE
mer. 27 mars • 16h15
Adulte : 7 € - Enfant : 5 € • Détenteur carte B²S : gratuit

OB

Inspiré des «nursery rhymes» de Woody Guthrie, un spectacle musical qui offre un moment de connivence aux parents et aux tout-petits. Dans une ambiance feutrée, un décor de soir d'été, la poésie, dans un murmure de voix, pour raconter à son bébé comme on l'aime. Parce que les mots glissent dans le chant, racontent facilement, peuvent dire sans alourdir, parce que l'art des comptines et des berceuses est ancestral et nécessaire.

Crédits : DR

LE SECRET • Soirée cabaret • Formule repas + spectacle
CABARET AU BON GOÛT D'AUTRE CHOSE…
sam. 6 avril • Accueil du public entre 19h et 19h45
Prévente : TP 48 € - TR 42 • Sur place : TP 53 € - TR 48 €
+ apéritif d'accueil offert

OB

Le maître de cérémonie du cabaret Le Secret, Mr K., s'entoure d'artistes qui s'emparent des lieux pour vous faire vivre un véritable show. Rendez-vous pour une soirée où chacun est libre de partager ce voyage ponctué de chansons, d'effeuillages, d'acrobaties, de rires tragiques, de drames poétiques, d'éclats de joyeuseté, de ravissements communicatif, et de s'abandonner à une danse fiévreuse et endiablée sur le dancefloor !

Crédits : DR

LA LA DANSE • SOIRÉE DANSANTE ET FESTIVE DE MI-SAISON + AFTER DISCO
ven. 12 jan. • 19h • Entrée libre

OB

Bords² Scènes vous donne rendez-vous pour une soirée dansante et festive autour du cinéma et de la comédie musicale ! L'occasion de fêter le début d'année et de présenter les nouvelles dates de cette mi-saison ! Un moment convivial où la danse est au cœur de cette soirée et où le spectateur devient acteur du spectacle. Pour finir cet événement, nous proposons un after soul et funk en mode disco !

Avec la participation de Vitry Danse.

Crédits : DR

PATRICE • Reggae
+ PREMIÈRE PARTIE
sam. 3 fév. • 21h
Prévente : TP 28 € - TR 23 € • Sur place : TP 31 € - TR 28 €

OB

Patrice revient en tournée pour présenter son nouvel album *9*. Ses voyages incessants sont toujours la principale source d'inspiration de ses chansons. Les rencontres fortuites et les expériences vécues lui procurent cette énergie créative qu'il restitue ensuite dans sa musique et à son public lors des concerts, avec fougue et intensité.

Crédits : Manuel Braun Photographies

LES TAMBOURS DU BRONX • Classic Show
+ PREMIÈRE PARTIE
sam. 17 fév. • 21h
Prévente : TP 22 € - TR 17 € • Sur place : TP 25 € - TR 22 €

OB

Comme son nom ne l'indique pas, ce groupe de percussion massive réputé dans le monde entier est français (le Bronx est le surnom d'un quartier de Varennes-Vauzelles). Un Bronx local qui engendre un bloc, une meute au milieu des machines. La cadence de l'usine et des ateliers sera son rythme. Le quadrillage urbain se fera motif et la musique surgira de leur matière première, le métal. Ils reviennent ici avec leur Classic Show.

Crédits : Romu Ducros

LA FEMME PRÉHISTORIQUE EXPLIQUÉE AUX GENS
Théâtre • Conférence burlesque
FRANÇOISE JIMENEZ
ven. 15 mars • 20h30
Prévente : TP 12 € - TR 7 € • Sur place : TP 15 € - TR 12 €

SiSi

Martine Blancbaye revient après sa conférence sur le champagne ! Cette fois, elle s'est plongée dans la littérature pour répondre à une question qui la chiffonne : est-il vrai que depuis la nuit des temps, les femmes sont destinées à la fabrication des bébés, et les hommes à rapporter des mammouths (ou un salaire) à la maison ? On a beaucoup écrit sur les hommes préhistoriques, mais les femmes restent souvent absentes des ouvrages de référence.

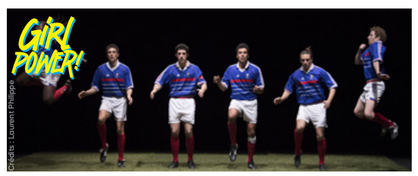

Crédits : Laurent Philippe

FRANCE • Théâtre
NATACHA STECK • CIE YOU'LL NEVER WALK ALONE
jeu. 28 mars • 20h30
Prévente : TP 18 € - TR 13 € • Sur place : TP 21 € - TR 18 €

SiSi

FRANCE est un spectacle sur une équipe, sur un pays, sur une joie. Un de ces événements que vous vivez enfant et qui vous permettent de croire que tout est possible. Qu'est-ce que 98 raconte de notre identité collective ? Comment devient-on champion du monde ? Sept épreuves attendent notre équipe, sept matchs, pour décrocher l'étoile et écrire la plus grande page de notre histoire. « 98, c'était un symbole : un endroit de mythologie intime qui me raconte quelque chose de la France. »

Crédits : DR

MICHELLE, DOIT-ON T'EN VOULOIR D'AVOIR FAIT UN SELFIE À AUSCHWITZ • Théâtre
SYLVAIN LEVEY • LAURENT CROVELLA • CIE LES MÉRIDIENS
jeu. 11 avril • 20h30
Prévente : TP 15 € - TR 10 € • Sur place : TP 18 € - TR 15 €

Cette pièce inspirée d'un fait divers, évoque le mécanisme de l'emballement virtuel. Ici, le monde des « vieux », qui regardent défiler le paysage, se confronte à celui des jeunes mettant en boîte ce décor avec leurs smartphones. Les jeunes viennent visiter l'ancien monde en allant à Auschwitz, découvrir l'horreur des camps de concentration. Un souvenir qui ne résistera pas au sourire de Michelle et au déclenchement de son appareil photo.

Crédits : DR

MINIMIX • De 3 à 12 ans • Ateliers • Goûter • Boum
UN APRÈS-MIDI RÉCRÉATIF & MUSICAL EN FAMILLE • 100 % KIDS
sam. 13 jan. • à partir de 14h jusque 17h30
Atelier + Boum : 7 € • Boum : 5 € • Accompagnateur(s) : obligatoire(s) et gratuit(s)
Un soft offert pour les détenteurs de la carte B²S / Goûter en vente sur place

OB

Le Minimix, c'est le nouveau concept B²S réservé aux familles ! Rendez-vous pour un moment artistico-ludique sur des samedis après-midi, autour d'ateliers, de jeux, d'un goûter et d'une boum ! Un moment familial, convivial et festif, où chaque génération y trouve son compte. Pour cette première édition, autour des rois et reines, venez vous amuser, costumés comme au carnaval, déguster une galette des rois et vous trémousser sur la piste de danse !
Prochaines dates : 30 mars et 18 mai (+ d'infos au dos).

Crédits : B²S

APÉROMIX • Concert
jeu. 8 fév. • 19h
Entrée libre

OB

Depuis 2017, les soirées Apéromix nous permettent de faire découvrir les artistes musiciens du Grand Est. Nous vous invitons chaque mois à venir découvrir des projets, des esthétiques, des ambiances différentes. Nous essayons de réunir tous les ingrédients qui vous permettront de passer une très bonne soirée : bar, restauration proposée sur place et une ambiance conviviale et détendue.

Prochaines dates : 14 mars, 18 avril, 30 mai, 13 juin et 27 juin.

Crédits : DR

L'ORCHESTRE DE L'OPÉRA DE REIMS
Répertoire des années folles
TOUT EST POUR VOUS
dim. 18 février • 15h
Prévente : TP 25 € - TR 20 € • Sur place : TP 28 € - TR 25 €

SiSi

Une vingtaine de musiciens accompagnent soprano et baryton dans un concert qui donne des fourmis dans les jambes, au son des refrains de Maurice Yvain (1891- 1965), façon Mistinguett, Maurice Chevalier et autres Arletty; l'Orchestre de l'Opéra de Reims nous offre une capsule temporelle fringante et frivole, où s'épanouissent les chansons qui ont illuminé les Années Folles.

Crédits : Maxime & Valentin Tondriaud

JOHNNY MAFIA • Rock
+ CHESTER REMINGTON
sam. 16 mars • 21h
Prévente : TP 18 € - TR 13 € • Sur place : TP 21 € - TR 18 €

OB

Avec leur énergie contagieuse et leurs mélodies accrocheuses, Johnny Mafia continue de repousser les limites du rock français et s'est rapidement taillé une réputation inébranlable en tant que bête de scène. Le groupe est de retour avec un nouvel album explosif intitulé «2024 : Année du Dragon».

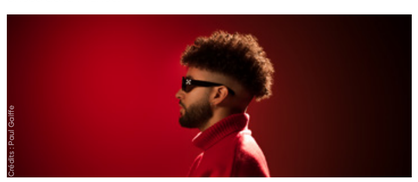
Crédits : Paul Goffin

KIK • Hip hop
+ PREMIÈRE PARTIE
ven. 29 mars • 21h
Prévente : TP 22 € - TR 17 € • Sur place : TP 25 € - TR 22 €

OB

Véritable bombe de la nouvelle scène rap française, Kik (Kikesa) s'impose comme un condensé de pop culture et de musiques actuelles, catalysant toutes ses influences dans un son, un flow et une attitude unique. *ADIEU*, son nouvel album est un concept original avec trois éditions d'albums dans trois univers visuels différents. Un thème « amour », un thème « gang » et un thème « arty » qui chacun offriront 3 audios inédits.

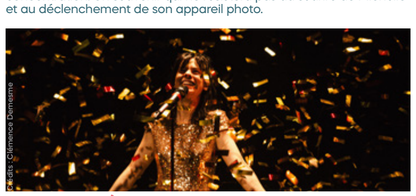
Crédits : Clémence Demesme

LE JOUR OÙ J'AI COMPRIS QUE LE CIEL ÉTAIT BLEU • Théâtre
LAURA MARIANI • CIE LA PIÈCE MONTÉE
jeu. 23 mai • 20h30
Prévente : TP 18 € - TR 13 € • Sur place : TP 21 € - TR 18 €

SiSi

Claire, 22 ans, vit avec son frère, car son attitude et ses comportements hors du commun l'empêchent d'être autonome. Elle va, un jour, commettre l'irréparable et être internée en hôpital psychiatrique dans l'attente de son procès. Le spectacle met en jeu les questions de « normalité » et nous parle des « différents », des accompagnants, des soignants, mais aussi de justice, d'amour et de rêves.

Crédits : DR

PIERRE RICHARD • Seul en scène
JE SUIS LÀ MAIS JE NE SUIS PAS LÀ
dim. 14 jan. • 15h
Prévente : TP 30 € - TR 25 € • Sur place : TP 33 € - TR 30 €

SiSi

Icône incontournable du cinéma français, Pierre Richard revient avec un nouveau seul en scène, drôle, émouvant et touchant. Éternel maladroit, faux distrait, tendre pitre, Pierre Richard nous invite dans son nouveau spectacle à vivre un moment privilégié dans lequel il nous partage à cœur ouvert sa vie passionnée et passionnante.

Crédits : B²S

LION'S LAW + NOT SCIENTISTS • Punk
+ K-SOS
ven. 9 fév. • 21h
Prévente : TP 18 € - TR 13 € • Sur place : TP 21 € - TR 18 €

OB

Not Scientists présente son album, *Staring at the Sun*, ode aux accents New Wave avec des boucles et de synthétiseurs, un basse/batterie indestructible, des guitares cristallines et des voix entêtantes… **Lion's Law** revient avec probablement son meilleur album. Prenez un mixeur, ajoutez-y du classique Oi !, du streetpunk et du hardcore, et préparez-vous à profiter d'une saveur complètement fraîche de poings levés et de chants puissants.

Crédits : Eric Michael

HISTOIRES À S'ASSEOIR DEBOUT
Performance visuelle et sonore
COLLECTIF CHIEN ASSIS
jeu. 22 fév. • 20h30
TP 10 € - TR : gratuit

SiSi

BOOST!

Histoires à s'asseoir debout est une performance visuelle et sonore, une fabrique d'images sonorisées et de sons imagés, projetés et animés en direct par 2 artistes pluridisciplinaires, et 2 musiciens multi-instrumentistes. Le public est invité à voyager dans une fresque lumineuse, un vitrail fabriqué en direct, une bande dessinée vivante. Une expérience synesthésique et sensorielle créée par des points de friction entre l'ouïe et la vue.

Crédits : DR

L'ÉCOLE DES MARIS
Théâtre
ALAIN BATIS • CIE LA MANDARINE BLANCHE
jeu. 21 mars • 20h30
Prévente : TP 20 € - TR 15 € • Sur place : TP 23 € - TR 20 €

SiSi

Farce jubilatoire aux résonances contemporaines, Alain Batis met en scène cette pièce de Molière qui aborde la complexité des rapports amoureux et la domination masculine. La mise en scène joue de tous les contrastes : dépouillement et extravagance du jeu, sapes modernes et perruques poudrées, musique électrique et timbres acoustiques, ou encore alexandrins qui se mettent à chanter. Une pièce où la vérité des uns n'est pas celle des autres.

Crédits : Renaud des Forêts

PUTAN CLUB + VALGE TÜDRUK
Noise Rock | Electro Rock
sam. 30 mars • 19h
TP 10 € - TR : gratuit

OB

BOOST!

Lors de leur tournée en Estonie, le Putan Club fut épaulé par Valge Tüdruk. Devant tant de courage, de claque politique mais aussi de groove et de saine provocation, le duo iconoclaste s'était promis d'inviter la Fille Blanche sur ses routes.

Putan Club : duo italofrançais d'avant-dance, avant-rock, électronique & attitude.

Valge Tüdruk : un solo de l'Estonie. Provocation, groove, électronique, trash, post-internet, techno & insoumission.

Crédits : DR

THE FLESHTONES • Super Rock - USA
+ PREMIÈRE PARTIE
sam. 1er juin • 21h
Prévente : TP 15 € - TR 10 € • Sur place : TP 18 € - TR 15 €

OB

Depuis leur création en 1976 dans le Queens, à New York, et leur gestation dans des lieux légendaires tels que le CBGB, The Fleshtones perpétuent leur propre marque de Super Rock, un amalgame frénétique de garage punk et de soul. The Fleshtones sont une chose rare, comme le Grand Canyon - peu importe à quel point on vous a dit qu'ils étaient géniaux, quand vous les voyez enfin par vous-même, c'est bien mieux que tout ce qui a été dit.

Crédits : Pourquoiser.com

MACHABULLES • festival jeune public à voir en famille
sam. 27 et dim. 28 jan.

Rendez-vous annuel de la création jeune public sur le territoire vitryat, Machabulles est un temps privilégié de retrouvailles, de découvertes, de surprises. Deux jours pour aller à la rencontre de propositions artistiques où toutes les générations se côtoient, pour le seul plaisir du spectacle vivant à vivre en famille. (+ d'infos dans le dépliant du festival).

Crédits : B²S

CLUB SANDWICH
mar. 13 fév. • 12h
Entrée libre

OB

Bords² Scènes vous invite à son Club Sandwich ! Un mardi par mois, nous vous accueillons à l'Orange Bleue sur le temps de midi avec une formule simple : vous apportez votre repas et nous vous proposons une pause conviviale et culturelle au milieu de votre journée. Un moment à partager entre amis, collègues ou bien en famille et la possibilité de découvrir les propositions de nos partenaires locaux. En plus, notre bar est ouvert !

Prochaines dates : 12 mars, 9 avril, 14 mai

Crédits : Bis Quiet And Drive

LADISLAVA + FLUORESUN
ven. 8 mars • 19h
TP 10 € - TR : gratuit

OB

BOOST!

S'inspirant de poèmes et de chants folkloriques, Ladislava insuffle à ses nouvelles compositions la couleur des musiques slaves et des langues de ces pays, à travers l'écriture des mélodies et des paroles. Le concert intitulé « Fusions », formé autour de cet univers culturel, prend corps, tout en lumières et en mystères, pour délivrer une expérience intense entre musiques de l'est et électro. Temps fort du Girl Power : soirée et animations autour de la femme avec restauration proposée sur place et une boisson offerte (parmi une sélection) aux femmes présentes sur le concert.

Crédits : DR

ANA POPOVIC • Rock blues
+ RUBBLE TROUBLE
sam. 23 mars • 21h
Prévente : TP 25 € - TR 20 € • Sur place : TP 28 € - TR 25 €

Les Moissons Rock

OB

Souvent surnommée la « Jimi Hendrix au féminin », Ana Popovic est une véritable exception de la scène du blues international. Elle chante divinement bien, elle est également autrice, compositrice et une surdouée de la guitare. Elle est probablement l'une des guitaristes blues les plus renommées de la planète. Entourée de cinq musiciens émérites, ses shows sont des rendez-vous immanquables pour les fans de blues, de rock et de guitare virtuose !

En partenariat avec **le Festival les Moissons Rock**

Crédits : Jean Sorbon

CROSSBORDER • Jazz
ven. 5 avril • 20h30
Prévente : TP 25 € - TR 20 € • Sur place : TP 28 € - TR 25 €

SiSi

CrossBorder Blues…, où quand trois créateurs d'exception se lancent dans une série d'explorations jubilatoires en s'appuyant sur l'univers du blues acoustique et sur les mariages sonores inédits naissants de leur rencontre… La voix, le banjo, les cuillers et la guitare roots de Harrison Kennedy, les harmonicas imaginatifs de Jean-Jacques Milteau, le violoncelle lyrique de Vincent Segal inventent et s'amusent, rendent hommage sans jamais sombrer dans la nostalgie, et suggèrent rien moins que l'avenir de la note bleue.

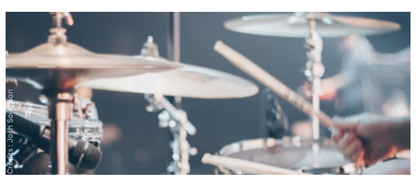
Crédits : DR

TEMPS FORT BATTERIE
ven. 7 et sam. 8 juin
Prévente : Une soirée : TP 10 € - TR 5 € | Les deux soirées : TP 15 € - TR 8 €
Sur place : Une soirée : TP 13 € - TR 10 € | Les deux soirées : TP 18 € - TR 12 €

OB

Cet événement, proposé en collaboration avec l'École Municipale de Musique, est un temps dédié à la batterie et à sa place dans la musique. Les multiples facettes de cet instrument seront abordées au cours de ce week-end à travers leurs utilisations plus traditionnelles et à travers les nombreux autres styles et techniques de jeux, plus atypiques. Ce moment permettra de découvrir et explorer des projets d'horizons et d'esthétiques différentes. (+ d'infos au dos).

VOS RENDEZ-VOUS
JAN. - JUIN • 2024

LA LA DANSE
ven. 12 jan. • 19h • OB

MINIMIX
sam. 13 jan. • à partir de 14h • OB

PIERRE RICHARD • JE SUIS LÀ MAIS JE NE SUIS PAS LÀ
dim. 14 jan. • 15h • SiSi

MACHABULLES
sam. 27 et dim. 28 jan. • Vitry-le-François

ANGE + PAT O'MAY
ven. 2 fév. • 20h30 • OB

PATRICE + PREMIÈRE PARTIE
sam. 3 fév. • 21h • OB

APÉROMIX
jeu. 8 fév. • 19h • OB

LION'S LAW + NOT SCIENTISTS + K-SOS
ven. 9 fév. • 21h • OB

CLUB SANDWICH
mar. 13 fév. • 12h • OB

L'ARBRE DE MIA • LA SPIRALE | CIE JEAN BOILLOT
jeu. 15 fév. • 19h • OB

LES TAMBOURS DU BRONX + PREMIÈRE PARTIE
sam. 17 fév. • 21h • OB

L'ORCHESTRE DE L'OPÉRA DE REIMS TOUT EST POUR VOUS
dim. 18 février • 15h • SiSi

HISTOIRES À S'ASSEOIR DEBOUT COLLECTIF CHIEN ASSIS BOOST!!
jeu. 22 fév. • 20h30 • SiSi

LADISLAVA + FLUORESUN BOOST!! GIRL POWER!
ven. 8 mars • 19h • OB

THE FAT BADGERS' SOUL TRAIN GIRL POWER!
sam. 9 mars • 21h • OB

CLUB SANDWICH
mar. 12 mars • 12h • OB

APÉROMIX
jeu. 14 mars • 19h • OB

LA FEMME PRÉHISTORIQUE EXPLIQUÉE AUX GENS FRANÇOISE JIMENEZ GIRL POWER!
ven. 15 mars • 20h30 • SiSi

JOHNNY MAFIA + CHESTER REMINGTON
sam. 16 mars • 21h • OB

L'ÉCOLE DES MARIS • A. BATIS | CIE LA MANDARINE BLANCHE GIRL POWER!
jeu. 21 mars • 20h30 • SiSi

ANA POPOVIC + RUBBLE TROUBLE GIRL POWER!
sam. 23 mars • 21h • OB

CHANSONS D'AMOUR POUR TON BÉBÉ • JULIE BONNIE GIRL POWER!
mer. 27 mars • 16h15 • OB

FRANCE • N. STECK | CIE YOU'LL NEVER WALK ALONE GIRL POWER!
jeu. 28 mars • 20h30 • SiSi

KIK + PREMIÈRE PARTIE
ven. 29 mars • 21h • OB

MINIMIX
sam. 30 mars • à partir de 14h • OB

PUTAN CLUB + VALGE TÜDRUK BOOST!! GIRL POWER!
sam. 30 mars • 19h • OB

CROSSBORDER
ven. 5 avril • 20h30 • SiSi

LE SECRET • CABARET AU BON GOÛT D'AUTRE CHOSE...
sam. 6 avril • Accueil du public entre 19h et 19h45 • OB

CLUB SANDWICH
mar. 9 avril • 12h • OB

MICHELLE, DOIT-ON T'EN VOULOIR D'AVOIR FAIT UN SELFIE À AUSCHWITZ | CIE LES MÉRIDIENS
jeu. 11 avril • 20h30 • Salle du Manège

CONCERT DES PROFESSEURS DE L'ÉCOLE MUNICIPALE DE MUSIQUE
ven. 12 avril • 19h • OB

CLUB SANDWICH
mar. 14 mai • 12h • OB

MINIMIX
sam. 18 mai • à partir de 14h • OB

LE JOUR OÙ J'AI COMPRIS QUE LE CIEL ÉTAIT BLEU L. MARIANI | CIE LA PIÈCE MONTÉE
jeu. 23 mai • 20h30 • SiSi

APÉROMIX
jeu. 30 mai • 19h • OB

THE FLESHTONES + PREMIÈRE PARTIE
sam. 1er juin • 21h • OB

TEMPS FORT BATTERIE
ven. 7 et sam. 8 juin • OB

APÉROMIX
jeu. 13 juin • 19h • OB

APÉROMIX
jeu. 27 juin • 19h • OB

LES ACTIONS ET PRATIQUES AMATEURS

RÉPÉTER ET ENREGISTRER DANS LES STUDIOS DE BORDS² SCÈNES

Tout au long de l'année, les studios de Bords² Scènes vous accueillent pour répéter ou enregistrer dans des conditions professionnelles. Contactez-nous et nous étudierons ensemble votre projet.

Renseignements :
Emmanuel Vinot / e.vinot@bords2scenes.fr / 06 74 48 14 50

RENCONTRES

Tout au long de la saison, vous serez conviés à de nombreux rendez-vous tels que des temps conviviaux et des bords plateau en présence d'artistes et compagnies programmés ou en résidence à B²S. Toutes les informations vous seront communiquées sur notre site internet, notre newsletter et nos réseaux sociaux.

LES NUITS DE LA LECTURE 2024

Le samedi 20 janvier, Bords² Scènes, les Médiathèques de Vitry-le-François, Micro-Folie et le Centre Social et Culturel - MAISON POUR TOUS, vous invitent à leur **Nuit de la lecture.**

Rendez-vous à la **Médiathèque Albert Camus de 14h à 23h** pour découvrir nos parcours d'éveil corporel et sensoriel.

Début des festivités à **14h** avec un atelier de lectures théâtralisées (sur inscription), encadré par notre compagnie associée Le Théâtre des Opérations.

De 16h à 23h, le public est invité à participer à différents ateliers et activités afin de partir à la découverte de leur sens et de leur corps.

BOOST!!

Nos soirées **BOOST!** évoluent !

Nous conservons le principe d'une soirée consacrée à la découverte d'artistes moins connus et émergents et sur laquelle l'adhérent B²S bénéficie d'une gratuité. Ce qui change, c'est que nous allons désormais orienter cette soirée autour d'une thématique - généralement culinaire ; les portes ouvriront désormais à 19h, un moyen de restauration sera proposé sur place (choisi en fonction de la thématique proposée si elle s'y prête). D'autres animations pourront agrémenter la soirée autour de la thématique. **Venez découvrir sans modération les artistes de demain !** (attention, ce changement ne s'appliquera pas sur la date *Histoires à s'asseoir debout*)

LES PRATIQUES ARTISTIQUES EN MILIEU SCOLAIRE

Depuis de nombreuses années, Bords² Scènes s'emploie à développer une ambitieuse politique d'éducation artistique et culturelle en milieu scolaire, en lien avec l'Éducation Nationale. Menés par des artistes-intervenants, ces ateliers s'inscrivent pleinement dans le projet de la structure et en déclinent les différentes esthétiques : musiques actuelles, théâtre, danse, création sonore, conte...

Renseignement :
Emeline Violet / 06 33 29 15 28 / actions@bords2scenes.fr

LA FÊTE DE LA MUSIQUE

vendredi 21 et samedi 22 juin

Bords² Scènes sera présent avec des propositions artistiques et musicales en ville à l'occasion de la fête de la musique les vendredi 21 et samedi 22 juin. Événement en partenariat avec la Ville de Vitry-le-François et les bars du centre-ville.

LES EUPHORIES

Mai & juin 2024

En fin de saison, les Euphories constituent un temps fort consacré aux pratiques artistiques en amateur et à l'éducation artistique. L'occasion de valoriser ces actions auprès des publics et des partenaires afin d'en apprécier l'inventivité et le dynamisme (programme à venir).

LE PROJET GRUV

GRoupe de Ukulélé Vitryat, avec Sébastien Chauchot.

Ce projet a pour but de réunir des ukulélistes qui joueront ensemble une dizaine de chansons lors de la fête de la musique 2024. Le répertoire sera constitué de chansons françaises et de « Classic Rock » improbables au ukulélé : un répertoire dynamique, un brin humoristique pour une bonne humeur communicative !

Informations : projet ouvert à tous, à partir de 7 ans (accompagnateur(s) obligatoire(s) pour les enfants), débutants acceptés sous condition d'intégrer le projet dès la 1ère séance. Les autres pourront arriver en cours de route. Répétitions : 5 vendredis de 20h à 22h + 1 concert.

Renseignements et inscription :
info@bords2scenes.fr / 03 26 41 00 10

TEMPS FORT BATTERIE

Avec l'École Municipale de Vitry-le-François

L'idée de cet événement est de créer un temps dédié à la mise en valeur d'un instrument étudié en école de musique et d'explorer ses différentes utilisations, qu'elles soient traditionnelles ou plus atypiques.

Cette année, ce temps est construit autour de la batterie. Nous vous donnons rendez-vous les vendredi 7 et samedi 8 juin pour des rencontres, des masterclass, un marché autour de la batterie et bien entendu, des concerts !
Programmation en cours / informations à venir.

GIRL POWER!

Tout au long du mois de mars, B²S se met aux couleurs des femmes. Qu'elles soient danseuses, musiciennes, comédiennes ou encore metteuses en scène, nous vous invitons à soutenir leur travail ; réservez vite vos places sur les spectacles et concerts portant la mention « Girl power ! », parlez-en autour de vous et profitez de ce que les talents féminins ont à vous offrir. Temps fort :

- vendredi 8 mars, avec **LADISLAVA** + **FLUORESUN**. RDV dès 19h pour une soirée conviviale (restauration sur place). Boisson offerte aux femmes présentes.
- samedi 9 mars à 21h, avec **THE FAT BADGERS' SOUL TRAIN**. RDV pour une soirée festive, dansante, ambiance 70's, où amateurs de danse alimenteront ce moment en ambiançant la salle avec leurs plus beaux déhanchés !

Machabulles

Samedi 27 janvier
- **LEGUM'SEC** • Héliotrope théâtre • Gymnase SiSi – 11h & 16h30
- **BULLE À BULLE** • Companyia Enlaire & Pep Bou • SiSi – 14h
- **P'TIT POILU**• Stéphane Arbon & Christophe Bardon Médiathèque F. Mitterrand – 15h30
- **GAËLLE ÉPI TOPHE** • avec Gaëlle Collin & Christophe Roguin • OB – 17h15

Dimanche 28 janvier
- **AU FOND DES MERS** • Collectif [23H50] • Gymnase SiSi – 11h & 16h15
- **UNE FORÊT EN BOIS... CONSTRUIRE** • La Mâchoire 36 Médiathèque F. Mitterrand – 14h
- **BESTIAIRE** • Cie BAL - Jeanne Mordoj • Salle du Manège – 15h15
- **LE GRAND HUIT** • Tartine Reverdy • SiSi – 17h

>> Entresorts et MachaGoûter proposés par la Maison pour Tous – CSC !

Pensez au MachAbonnement !
+ d'infos : 03 26 41 00 10 ou en ligne

minimix

ateliers • goûter • boum pour les 3-12 ans !

À partir de janvier, on vous propose une nouveauté : un rendez-vous tout-en-un destiné aux familles sur des samedis après-midi à partir de 14h : les Minimix !

Durant cet après-midi, des jeux sont mis à disposition en libre-service et un espace café est ouvert aux parents. Plus concrètement, le Minimix se déroule en trois temps :

Les ateliers : deux ateliers sont proposés :
- **À 14h30 un atelier pour les 6-12 ans** (accompagnateur obligatoire sur place, mais pas de participation à l'atelier • 24 enfants max)
- **À 15h30 un atelier pour les 3-5 ans – atelier parent-enfant** (1 accompagnateur obligatoire par enfant sur l'atelier • 8 enfants max)

Le goûter : proposé en vente sur place + le bar de l'Orange Bleue est ouvert tout l'après-midi.

La boum : à partir de 16h30 un DJ animera la piste et petits et grands pourront se trémousser jusque 17h30 !

Tarifs
2 formules possibles :
- **Atelier + Boum : 7 €/enfant**
- **Boum : 5 €/enfant**

Accompagnateur(s) : gratuit(s)
Un soft offert pour les adhérents B²S

LES PARTENAIRES

ÉCOLE DE MUSIQUE MUNICIPALE

L'École municipale de musique Jean-Michel Schaefer et Bords² Scènes co-construisent des événements qui bénéficient de la force des deux structures réunies. Pour cette seconde partie de saison, vous pourrez retrouver l'École de musique sur le Club Sandwich du mardi 12 mars à midi, sur un concert le vendredi 12 avril à 19h et sur l'événement autour de la batterie les vendredi 7 et samedi 8 juin.

VITRY DANSE

Pour la première fois, Bords² Scènes s'associe à Vitry Danse afin de promouvoir le travail des danseuses locales. Des réflexions sont menées entre les deux structures dans le but de vous concocter des événements bénéficiant de l'expertise et du talent de Vitry Danse ; retrouvez-les sur la soirée du 12 janvier à 19h, LA LA DANSE et sur THE FAT BADGERS' SOUL TRAIN le samedi 9 mars à 21h.

LES MÉDIATHÈQUES

Les Nuits de la lecture, événement co-construit et initié par les Médiathèques, a lieu à la Médiathèque Albert Camus. Bords² Scènes participe en proposant un atelier de lectures théâtralisées, encadré la Compagnie le Théâtre des Opérations. À l'occasion du Festival Machabulles, des spectacles se déroulent dans les espaces prêtés par la Médiathèque François Mitterrand.

LE CENTRE SOCIAL ET CULTUREL MAISON POUR TOUS

La Maison pour Tous participe activement au Festival Machabulles en apportant leurs savoirs-faire en proposant des entresorts créatifs pour les familles et le MachaGoûter. D'autres événements sont régulièrement co-construits tout au long de la saison avec la Maison pour Tous.

INFORMATIONS PRATIQUES

TARIFICATION

Le prix du billet est adapté à chaque événement avec **un tarif plein (TP)** décliné **en tarif réduit (TR)** qui est exclusivement réservé aux détenteurs de **la carte B²S.**

Nous proposons désormais des tarifs « prévente » (+ bas) et des tarifs « sur place » (un peu + élevés), ce qui nous permet de mieux nous organiser pour mieux vous accueillir. **À partir de 30 minutes avant l'ouverture des portes, c'est le tarif "sur place" qui sera appliqué, avec donc une majoration.**

Attention, sur certaines dates, un quota de places TR est mis en place.

Si vous souhaitez emmener vos enfants de moins de 12 ans sur nos spectacles, merci de contacter notre billetterie:
03 26 41 00 10 ou via l'adresse : **info@bords2scenes.fr**

LA BILLETTERIE

SUR PLACE :

Nous vous accueillons du **lundi au vendredi de 13h30 à 17h** pour vous conseiller, vous renseigner ou vous permettre d'acheter vos places et d'adhérer à la carte B²S.

Les jours de spectacle, Bords² Scènes **ouvre ses portes et la billetterie 30 minutes avant l'horaire annoncé.**

Possibilité de règlement par carte bancaire (au guichet ou par téléphone), espèce, chèque, chèque culture ou chèque Pass'Sport Culture Loisirs.

EN LIGNE :

sur le site internet de B²S :
www.bords2scenes.fr

ou, pour quelques spectacles, chez les revendeurs Ticketmaster et Fnac (avec frais de location en supplément).

LA CARTE B²S
UN BON PLAN. L'ABONNEMENT !

En cette deuxième partie de saison, la carte B²S passe à 10 € au lieu de 15 € et à 7 € au lieu de 10 € si vous êtes éligible (-18 ans, demandeurs d'emploi, COS, Carte Moisson, MGEN, CEZAM, CNAS) !

La carte B²S donne droit à de très nombreux avantages :
- **une réduction de 3 à 10 €** selon les spectacles ou concerts programmés.
- **des invitations à certains spectacles ou concerts** (soirées BOOST!, spectacles en famille, etc.).
- **des invitations à des temps d'échanges** et de rencontres avec les artistes en résidence.
- **des réductions à des concerts dans la plupart des salles adhérentes du réseau GRABUGE** (réseau Musiques Actuelles Grand Est) et dans d'autres salles partenaires (La Comète / La Comédie / Le Salmanazar / La Cartonnerie / L'ACB / Les 3 scènes).
- Pour les abonnés en situation de handicap, **une gratuité est proposée pour la personne accompagnante.**

Cette carte nominative est valable pour l'ensemble de la saison, du 1e septembre 2023 au 31 août 2024.

AGRUM'TEAM

L'Agrum'Team est l'association des bénévoles qui renforcent l'équipe de Bords² Scènes. Vous aussi, devenez bénévole en adhérant à l'association et assurez l'accueil lors des concerts et spectacles, pour vivre de l'intérieur les événements de la saison !

ON RESTE EN CONTACT !

Retrouvez toutes les infos, contenus et vidéos sur

WWW.BORDS2SCENES.FR

facebook Bords2Scenes
instagram @bords2scenes

Accueil & Billetterie

4 RUE AUGUSTE CHOISY • 51300 VITRY-LE-FRANÇOIS
03 26 41 00 10

Bords² Scènes est soutenu par :
PRÉFET DE LA RÉGION GRAND EST – Grand Est – Vitry-le-François – LE DÉPARTEMENT Marne

Bords² Scènes a pour partenaires :
sacem – CNM – Office National de diffusion artistique – pass Culture – LE FOYER REMOIS – H. BATY

Bords² Scènes est membre des réseaux :
FEDELIMA – SMA – Grabuge – QUINTET

Bords² Scènes est également soutenu par le Ministère de l'Éducation nationale, l'Académie de Reims et l'Inspection académique de la Marne.

Bords² Scènes remercie les Médiathèques de Vitry-le-François (Médiathèque François Mitterrand et Médiathèque Albert Camus), l'École de musique municipale, Vitry Danse, le Centre Social et Culturel - Maison Pour Tous, la librairie la Cédille, Puissance TV, Radio Mau Nau et RCF.

Conception/graphisme : paulroset.com • Mentions et crédits consultables sur le site
Ne pas jeter sur la voie publique. • Licences PLATESV-R-2022-012014-013662-013012-012016